

今買し時

お金・時間・心に余裕を

高配当株



高配当株投資とインデックス投資を メインに資産形成

借金600万円浪費家夫婦が
現在、沖縄でセミリタイア生活中 🌴

夫 33歳 元理学療法士
妻 32歳 元アパレル販売員

書籍発売中

縛られた生き方・働き方から早く抜け出したいあなたへ!

借金600万円から
7年で資産4000万円を達成した

アラサー夫婦の
ゆるる早
セミリタイア

+ インデックス投資 & 高配当株投資 の
+ 二刀流だから今も未来もお金に困らない

新NISA投資戦略も充実

YouTube登録者数
10万人
沖縄移住アラサー夫婦
初のノウハウ本!

主婦と生活社

やったことは
この3つだけ!
収入を少し上げる
無駄遣いしない
投資し続ける
誰でもできることを
フツーにした結果
32歳で資産
4000万円突破!

「今買い時の高配当株

✓ 銘柄紹介

✓ 7つの魅力とリスク

✓ 注意点

※ 投資の最終判断はご自身でお願いします



今買い時の高配当株

BTI



ブリティッシュ・アメリカン・タバコ

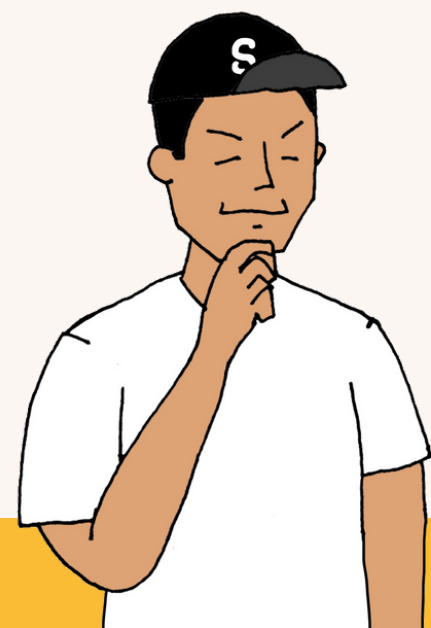

イギリスのタバコ会社

BTIとは

- ✓ 1902年に設立
- ✓ **世界2位**のたばこグループ
- ✓ 約200カ国で展開



JTよりも売上規模は大きい

代表的な商品

燃焼性たばこ

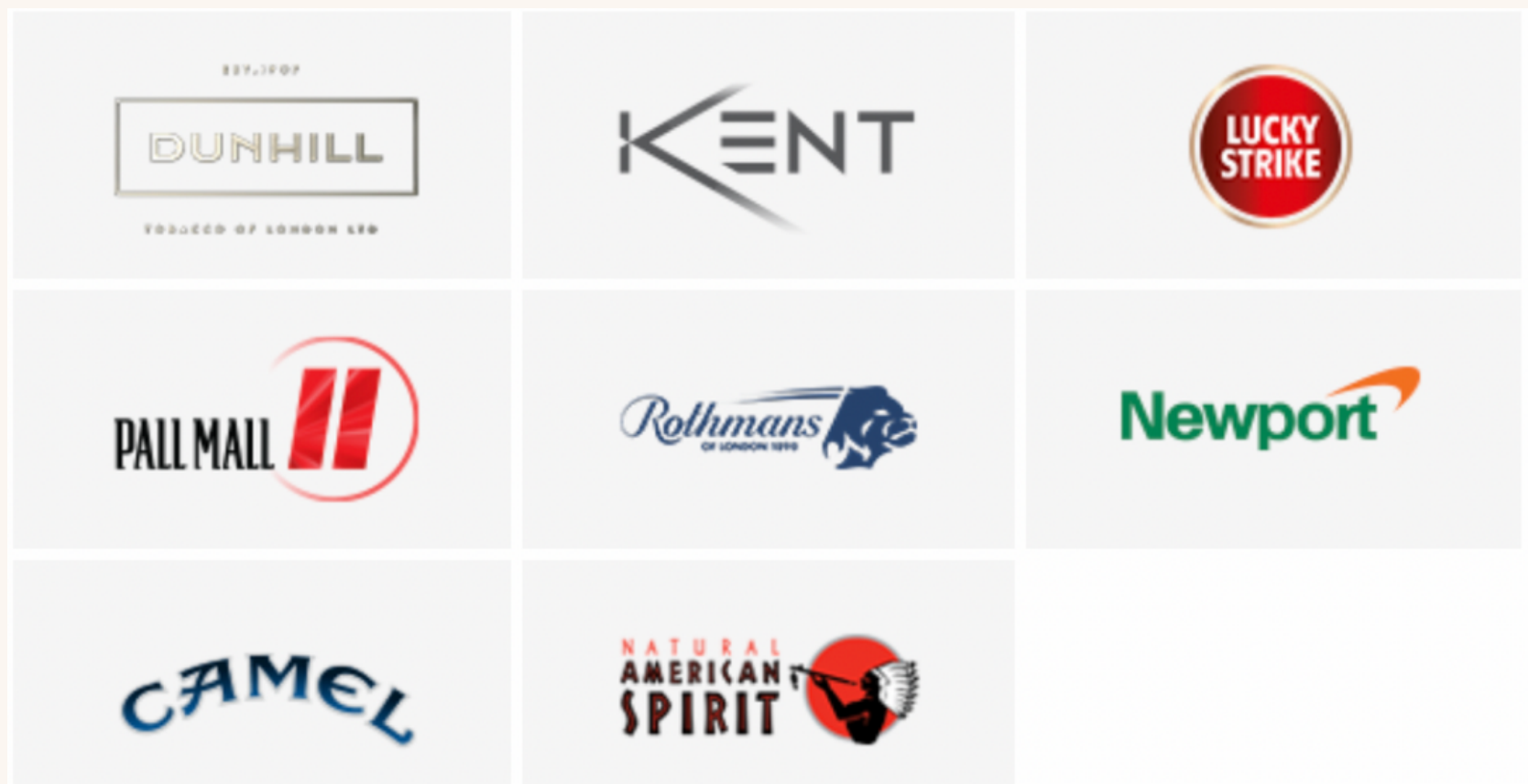

非加熱性商品



株価

現在は**30\$**前後

BTI Stock Price

1D 5D 1M 6M YTD 1Y 5Y 10Y MAX Basic Advanced

-26.82%



52 Week Range

28.35 —●— 37.65

Day Range

30.27 —●— 30.54

EPS (FWD) 4.71

PE (FWD) 6.43

Div Rate (TTM) \$2.92

Yield (TTM) 9.63%

Market Cap \$67.26B

Volume 2,901,136

Prev. Close \$30.35

魅力①

配当利回りが高い



9%台はそうない
たばこ株の中でも高い！

魅力②

20年以上連続増配中

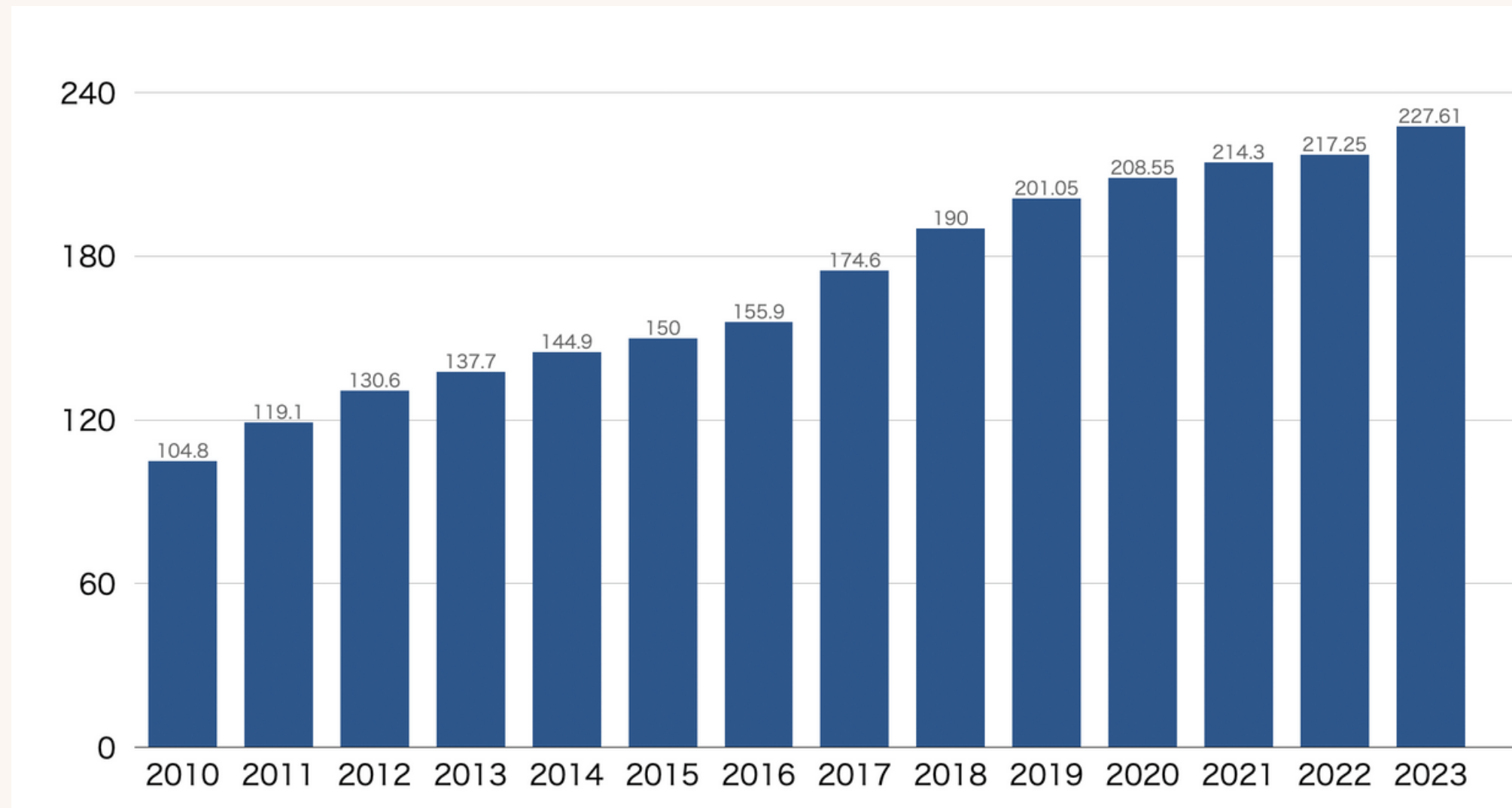

ポンドベース

ドルベースでは為替で波あるが
ポンドベースではしっかり増配

魅力③

年4回配当金がもらえる



2月・5月・8月・11月

魅力④

利益率が高い

| 通期 | 業績推移 | 成長性 | 収益性 | 1Q | 2Q | 3Q | 4Q |
|-------------------------|--------|-------|---------|-------|------|--------|-------|
| 決算期 | 売上高 | 営業益 | 売上営業利益率 | ROE | ROA | 総資産回転率 | 修正1株益 |
| ▽2014年12月期～2017年12月期を表示 | | | | | | | |
| 2018.12 | 24,492 | 9,313 | 38.02 | 9.52 | 4.12 | 0.17 | 2.63 |
| 2019.12 | 25,877 | 9,016 | 34.84 | 9.01 | 4.15 | 0.18 | 2.49 |
| 2020.12 | 25,776 | 9,962 | 38.65 | 10.33 | 4.77 | 0.18 | 2.79 |

売上営業利益率の平均は5%

たばこは製造コストが低く
値上げもできるため利益が残りやすい

魅力⑤

他社より配当性向が低い

| たばこ企業 | 配当利回り | 配当性向 |
|------------|-------------|------------|
| BTI | 9.6% | 63% |
| 日本たばこ産業 | 4.8% | 75% |
| MO | 8.7% | 78% |

配当性向：利益のうちどれくらい配当金に支払っているか
低いと増配の余力がある

魅力⑥

税制的にお得

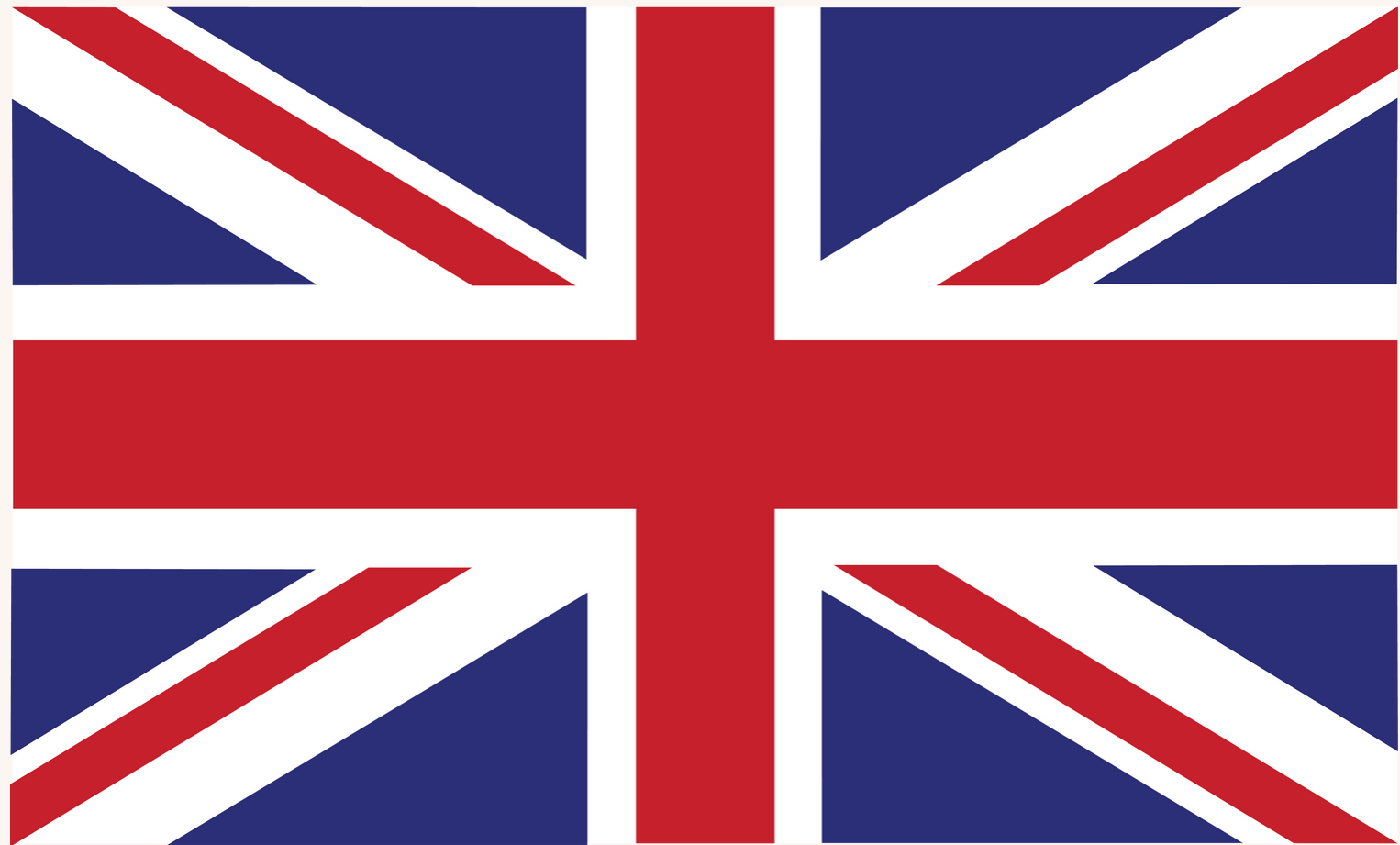

イギリスの銘柄は配当金は
外国税がかからない。

NISAで保有すれば
完全に非課税。

魅力⑦

中毒性がある商品



値上げや増税されたとしても愛煙家はいる。

不景気でも一定の需要が見込める。

リスク①

喫煙者の減少

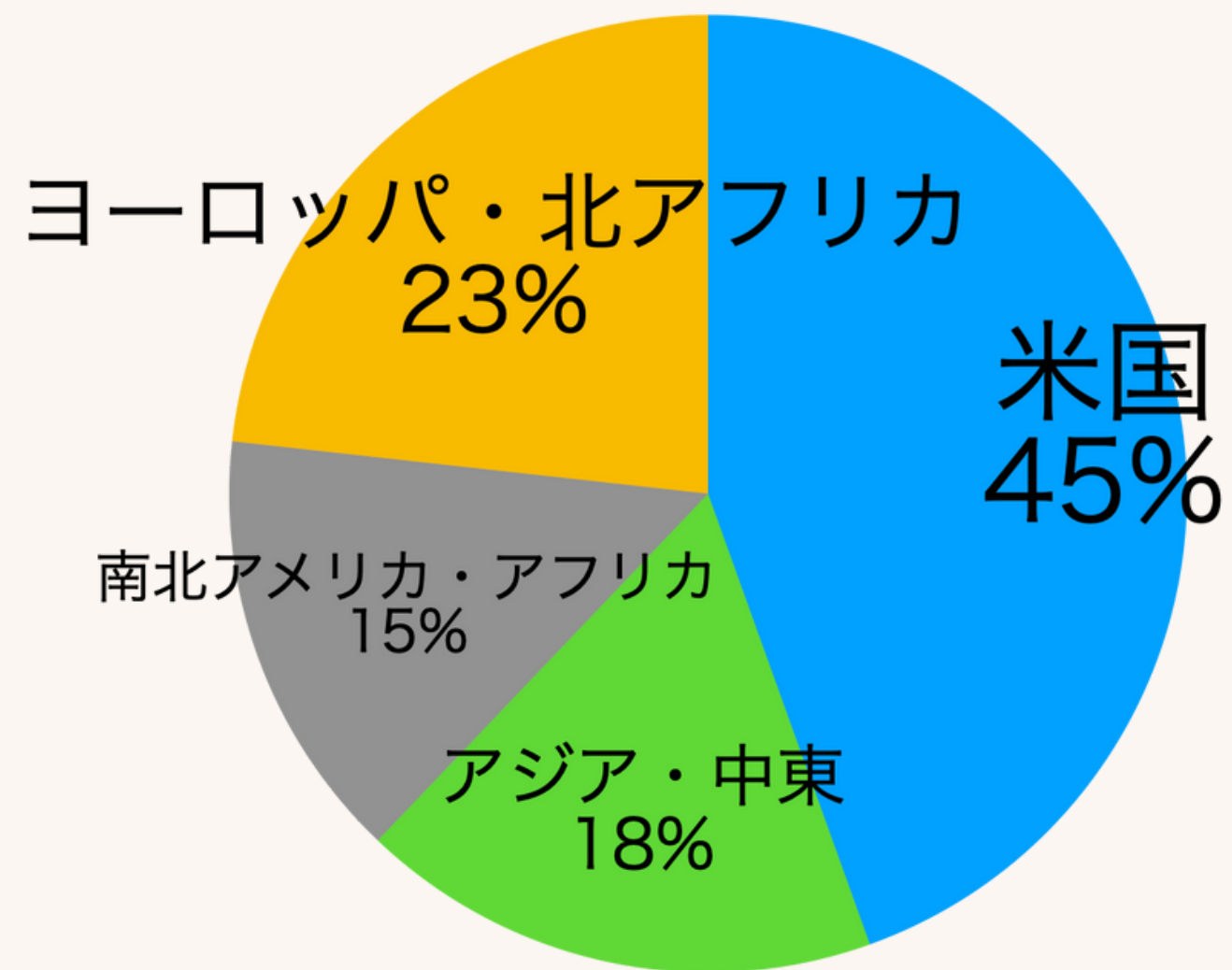

地域別売上比率

ただし

新興国や人口増加地域での
需要は今後も期待できる

リスク②

法規制のリスク

- ✓ 過去にはメンソールたばこの販売禁止などあった
- ✓ 過去の規制も乗り越え売上を伸ばし続けている実績はある
- ✓ 紙タバコに替えて**非燃焼性製品**へ移行してる

電子タバコなどの
売上が今後順調に伸びていくか
が重要やね。

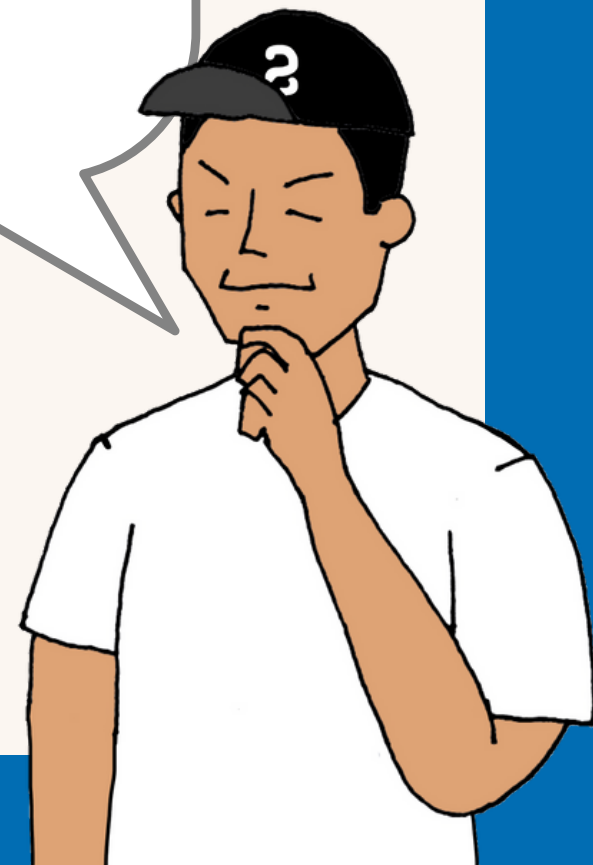

直近の株価下落要因

米ブランドの減損

The screenshot shows a news article on the Moomoo website. The article title is 'ブリティッシュ・アメリカン・タバコは、米国ブランドに315億ドルの請求を計上したため、10%下落しました' (British American Tobacco has a 10% price drop due to recording a request of 3.15 billion dollars for US brands). The article is dated 2023/12/07 01:38. A stock price widget for BTI (British American Tobacco) shows a price of 28.820, down 8.62% from the previous close. The article text states that the company announced a non-cash impairment charge of 250 million pounds (3.15 billion dollars) for its US brands, leading to a maximum 10% drop in stock price. The current price is 28.85 dollars, down 8.5% from the previous close, and it reached a 52-week low of 28.35 dollars. The company's year-to-date gain is 28%.

moomoo
ダウンロード moomoo証券について

マーケット 注目機能 ニュース Moo 学ぶ もっと見る

Q 検索 口座開設 ログイン

ブリティッシュ・アメリカン・タバコは、米国ブランドに315億ドルの請求を計上したため、10%下落しました

moomooニュース · 2023/12/07 01:38 原 / 訳

US BTI -0.10%

ルージ・アン・サントスによる | Moomooニュース

\$ブリティッシュ・アメリカン・タバコ (BTI.US) \$イギリス・アメリカン・タバコ(BTI.US)は、米国の可燃性ブランドに関連する250億ポンド（315億ドル）の非現金調整減損費用を負担すると発表した後、株価が最大で10%下落しました。

BTI ブリティッシュ・アメリ... 取引中 12/06 11:47 東部時間

28.820↓ -8.62%

株価は、米国取引で8.5%下落し、52週間の最低水準の28.35ドルの新記録を記録した後、28.85ドルで取引しています。今年のスランプは28%に達しました。

📄 📑

※減損：主に固定資産や株式の価値が当初の想定より大幅に低下した場合に行われる会計処理

減損といっても...

現金支出はない

帳簿上の問題

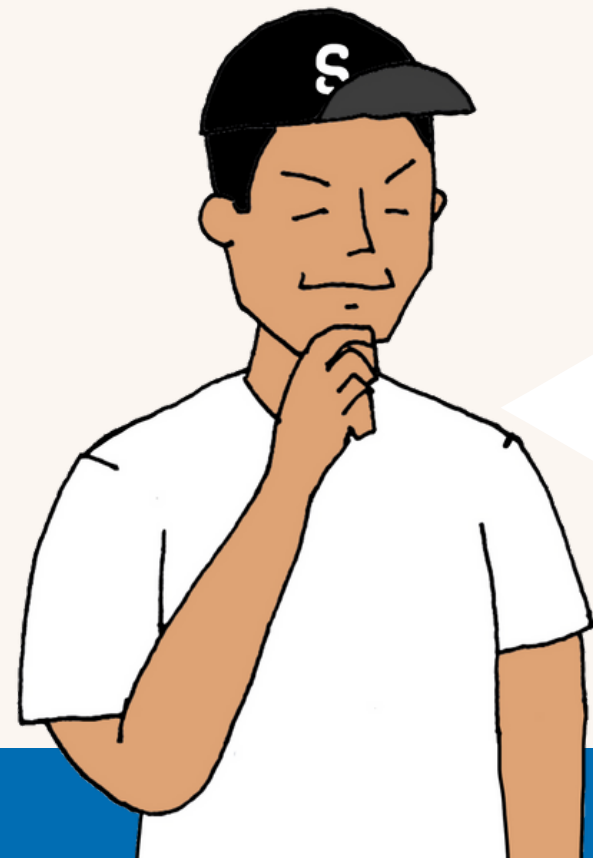

だから減配リスクは低いと
考えてる！

アラサー夫婦の方針

長期保有して配当金貰い続ける

9件中 1~9件表示

| 入金日▼ (受渡日) | 商品 | 口座 | 銘柄 | 受取 通貨 | 単価 [円/現地通貨] | 数量 [株/口] | 配当・分配金合計 (税引前) [円/現地通貨] | 税額合計 [円/現地通貨] | 受取金額 [円/現地通貨] | 明細 |
|---------------|------|---------------|----------------------------|----------|----------------|-------------|-------------------------------|------------------|------------------|--------------------|
| 2024/02/09 | 米国株式 | 特 定・ 一般 | BRITISH AMERICAN BTI | USD | 0.7318 | 124 | 90.74 | - | 71.82 | 明細 |
| 2023/11/10 | 米国株式 | 特 定・ 一般 | BRITISH AMERICAN BTI | USD | 0.71388 | 92 | 65.68 | - | 51.98 | 明細 |
| 2023/08/25 | 米国株式 | 特 定・ 一般 | BRITISH AMERICAN BTI | USD | 0.7344 | 91 | 66.83 | - | 52.91 | 明細 |
| 2023/05/11 | 米国株式 | 特 定・ 一般 | BRITISH AMERICAN BTI | USD | 0.72387 | 71 | 51.39 | - | 40.69 | 明細 |
| 2023/02/09 | 米国株式 | 特 定・ 一般 | BRITISH AMERICAN BTI | USD | 0.66919 | 71 | 47.51 | - | 37.60 | 明細 |
| 2022/11/18 | 米国株式 | 特 定・ 一般 | BRITISH AMERICAN BTI | USD | 0.63554 | 71 | 45.12 | - | 35.69 | 明細 |
| 2022/08/25 | 米国株式 | 特 定・ 一般 | BRITISH AMERICAN BTI | USD | 0.65552 | 71 | 46.54 | - | 36.82 | 明細 |
| 2022/05/11 | 米国株式 | 特 定・ 一般 | BRITISH AMERICAN BTI | USD | 0.68043 | 71 | 48.31 | - | 38.23 | 明細 |
| 2022/02/16 | 米国株式 | 特 定・ 一般 | BRITISH AMERICAN BTI | USD | 0.72989 | 71 | 51.82 | - | 41.04 | 明細 |

2022年2月から
貰い続けて...

累計400ドル以上GET!

新NISAでも買い増した！

| 米国株式（現物/NISA預り） | | （株価：リアルタイム） | |
|---|-------|-------------|-------------------------------|
| 保有数量 | 取得単価 | 現在値 | 円換算評価損益 |
| <u>BTI ブリティッシュアメリカーンタバコ ADR</u> | | | <u>現買</u> <u>現売</u> <u>定期</u> |
| 16 | 29.89 | 30.50 | +2,870 |



30ドル付近であれば割安感ある。

配当金が株価の下支えになっており
値動きも安定してる。

注意点



集中投資は危険

個別株への投資は**分散が大事**です。

1銘柄への集中投資は避けましょう。

資料の感想をDMで
もらえると嬉しいですよ 



発信するモチベーションになります！
一緒に資産増やしていきましょう。



月1万円の配当金生活へ

／ 超初心者向け高配当株ガイド📖 ／

累計配当金
200万円超え

アラサー夫婦

超初心者でもOK 高配当株投資 始め方完全解説

NEW 2024年版
新NISA対応

実演解説画像
90枚超え

¥ 配当金月1万円
ロードマップ

新NISAで高配当株
始めたい方に向けて
1ヶ月以上かけて作ったよ！



高配当株の始め方を完全解説

＼ 文字数2.3万字 画像90枚 /

- ☑ 高配当株の始め方3ステップ(実演解説)
- ☑ 日本株・東証ETF・米国ETF・投資信託の買い方
- ☑ 損しない米国株の買い方
- ☑ 買い時を逃さない注文方法
- ☑ 銘柄分析不要！初心者オススメ銘柄11選
- ☑ 永久保有したい日本個別株10選と買い増し目安
- ☑ 日本株・米国株のメリット・デメリット
- ☑ 日本株・米国株どちらに投資すべきか
- ☑ 投資信託とETFの使い分け
- ☑ 個別株のおすすめ活用方法
- ☑ 予算10万円から始めるポートフォリオ事例
- ☑ 毎月1万円の配当金ロードマップ(タイプ別)
- ☑ 配当金と必要資金の早見表
- ☑ 毎月配当金生活のやり方と銘柄紹介(タイプ別)
- ☑ 配当金が自動で増える魔法
- ☑ 老後に自分年金を作る方法
- ☑ 高配当株の売り方・出口戦略
- ☑ 配当金の受取・確認・出金方法
- ☑ 資産拡大と配当金のバランスの取り方
- ☑ 確定申告・扶養の税制
- ☑ 特定口座分の売却→新NISA買い直すべきか
- ☑ 配当金利回りと増配率どちらを重視すべき
- ☑ よくある質問集
- ☑ 専門用語30個解説集

これ読めば
超初心者でも
配当金GET
できる！

かなりのボリューム！



マル秘ガイドのご感想

こんにちは ✨

高配当投資の始め方、最後まで読ませて頂きました 😊

すごい！永久保存版です！！

これを受け取った人には投資における色々な考え方があり、その人のスタイルがあると思います。ここでは、数パターンの考え方による投資方法が細かく書かれており、読み手のことを最大限に考えられていて選択肢も広がりとても良かったです 😊

ボリュームが凄いですけど、目次にすぐに戻れて目次から確認したい項目に飛べるのも見直したい時に、とても便利だと思いました ✨

私も昨年从高配当株を始めましたが、知らない事も多々ありとても勉強になりました ✨

最後にはアラサー夫婦さんのポートフォリオまで！！

本当にありがとうございます ❤️

大事に大事に何度も読み返したいと思います 🐝

本当にお疲れ様でした 🐝

こんばんは 😊

購入させて頂きました！圧巻の内容でした 🙏🏻❤️ 私はまだ投資2年目なので勉強になる事だらけでした。投資信託の積立と、日本の高配当個別株しか購入した事がないので、米国のETF、日本高配当インデックスについて、とても参考になりました。

これから何回もこのガイドを読ませて頂き実践していきます。

いつも参考にさせて頂いているので、これからもインスタ投稿やYouTube、ご無理のない範囲で、発信していただける事を楽しみにしています ✨

初心者向けのガイド作成お疲れ様でした！ガイドまだ序盤のほうしか見れてないのですが、毎日コツコツ見て勉強させていただきます！！

ざーっと見た感じ、内容てんこ盛りでこのお値段はめちゃくちゃ価値あるかなと感じています。投資初心者なので知らない内容も多いので、ほんと勉強しないです 😊

アラサー夫婦さんのようにセミリタイアできるように、まずは無駄遣いをやめて投資に回していきます 💧

今日高配当株ガイドを読めましたー！

すごいボリュームで ❤️

予習もできて改めて復習も

読みながら、アプリ触ったり、覚えておきたい事メモしたりと 📝笑

やはりかなり内容がわかりやすく、初心者の私でも理解できました (^-^)

さっそく気になっていた高配当株も購入でき、タイプ別ポートフォリオなども今後に凄く役立ちます！ありがとうございました♪1度だけでなく、何度もまた読んで活用していきます 😊🙏

購入させて頂きました ✨

すごいボリューム量ですね💧 色々なタイプ別になっているのが、とても参考になります。漠然と投資、運用していましたが、自分がどういった投資をしていきたいのか、改めて考えさせられそうです。これから読むのが楽しみです 😊❤️ 自分も勉強していきたいです 😊📝 いつもありがとうございます 🐝

投資経験者にも読んでもらった！

genkiman_westfield 57分

今度あのセミリタイアして沖縄移住したアラサー夫婦が超初心者向けに高配当株投資の始め方を販売するというので読ませてもらってます

@ARASAFUUFU

累計配当金 200万円超え

超初心者でもOK 高配当株投資 始め方完全解説

NEW 2024年版 新NISA対応

実演解説画像 90枚超え

配当金月1万円 ロードマップ

これ読めば投資初心者でも月1万円の配当金もらえるまで成長できるらしい

あ、もちろん案件ではありません

友達なので先に読ませてもらってるだけです笑

toushi_baku 17分

① 圧倒的なボリューム

| | |
|------------------------------|-----------------------------------|
| ① 予算10万円から始める：初心者向けポートフォリオ事例 | ② 高配当株の始め方3ステップ(画面解説付き) |
| ② 配当金の受取・確認・出金方法(画面解説付き) | ③ 真似すればOK！日本株・米国株・ETFの買い方(画面解説付き) |
| ③ 毎月1万円の配当金ロードマップ(タイプ別) | ④ 損しない米国株の買い方(画面解説付き) |
| ④ 配当金と必要資金の早見表 | ⑤ 買い時を逃さない買い方 |
| ⑤ 毎月配当金生活のやり方と具体的な銘柄 | ⑥ 銘柄分析不要！初心者おすすめ銘柄14選 |
| ⑥ 配当金が自動で増える魔法 | ⑦ 永久保有したい日本個別株10選と買い直し目安 |
| ⑦ 老後に自分年金を作る方法 | ⑧ 日本株と米国株どっちがおすすめ？ |
| ⑧ 高配当株の出口戦略 | ⑨ 投資信託とETFの使い分け |
| ⑨ 高配当株を買うタイミング | ⑩ おすすめの高配当株の買い時・買い方 |
| ⑩ 新NISAで資産拡大と配当金のバランスの取り方 | ⑪ 予算10万円から始める：初心者向けポートフォリオ事例 |
| ⑪ 確定申告・扶養の税制について | |

口座開設から始め方、買い方 優良個別株の実名紹介もされてたよ

必要な情報『これでもか！』と詰め込まれてる内容になってた！

圧倒的な情報量なので買って内容薄くて後悔する心配は全く心配なし👏👏

wataru_moneylife 2時間

これ分からないなら

脳死で読むべき

僕にも同じ質問がたくさん来るからほとんどの人が対象になるはず👏 特に⑦は気になる人多いんじゃない？

12 | よくある質問10選

- ① 確定申告は必要ですか？
- ② 配当金を受け取って扶養から外れないですか？
- ③ いくらから高配当株を買ったらいい？
- ④ どれくらいに分散したらいいの？
- ⑤ 高配当株の買うタイミングはいつ？
- ⑥ 高配当株はいつ売ったらいい？
- ⑦ インデックス投資と高配当株投資のバランスはどう決めたらいい？
- ⑧ 銘柄分析ができない場合はどうしたらいいですか？
- ⑨ 特定口座で保有してる高配当株はどうすべき？
- ⑩ 高配当株はどう勉強したらいい？

こんなきめ細やかなモノを作れるのはフォロワーさん想いのあの方しかいない👏

poisuke__ 1時間

そーいや、沖縄代表の

アラサー夫婦さんがこれ販売するぞー

星砂 竹富

超初心者でもOK 高配当株投資 始め方完全解説

NEW 2024年版 新NISA対応

実演解説画像 90枚超え

配当金月1万円 ロードマップ

@ARASAFUUFU

- ✓ FIREの経験を活かした高配当戦略
- ✓ 高配当の基礎から応用まで
- ✓ 具体的な買い方もあり
- ✓ 良き。気になる人はアラサーさんへ

ストーリーに追加 >

月1万円の配当金生活へ

超初心者向け高配当株ガイド📖

楽天証券版

累計配当金
200万円超え

超初心者でもOK
高配当株投資
始め方完全解説

アラサー夫婦

NEW 2024年版
新NISA対応

実演解説画像
90枚超え

¥ 配当金月1万円
ロードマップ

読んでみる



SBI証券版

累計配当金
200万円超え

超初心者でもOK
高配当株投資
始め方完全解説

アラサー夫婦

NEW 2024年版
新NISA対応

実演解説画像
90枚超え

¥ 配当金月1万円
ロードマップ

読んでみる

